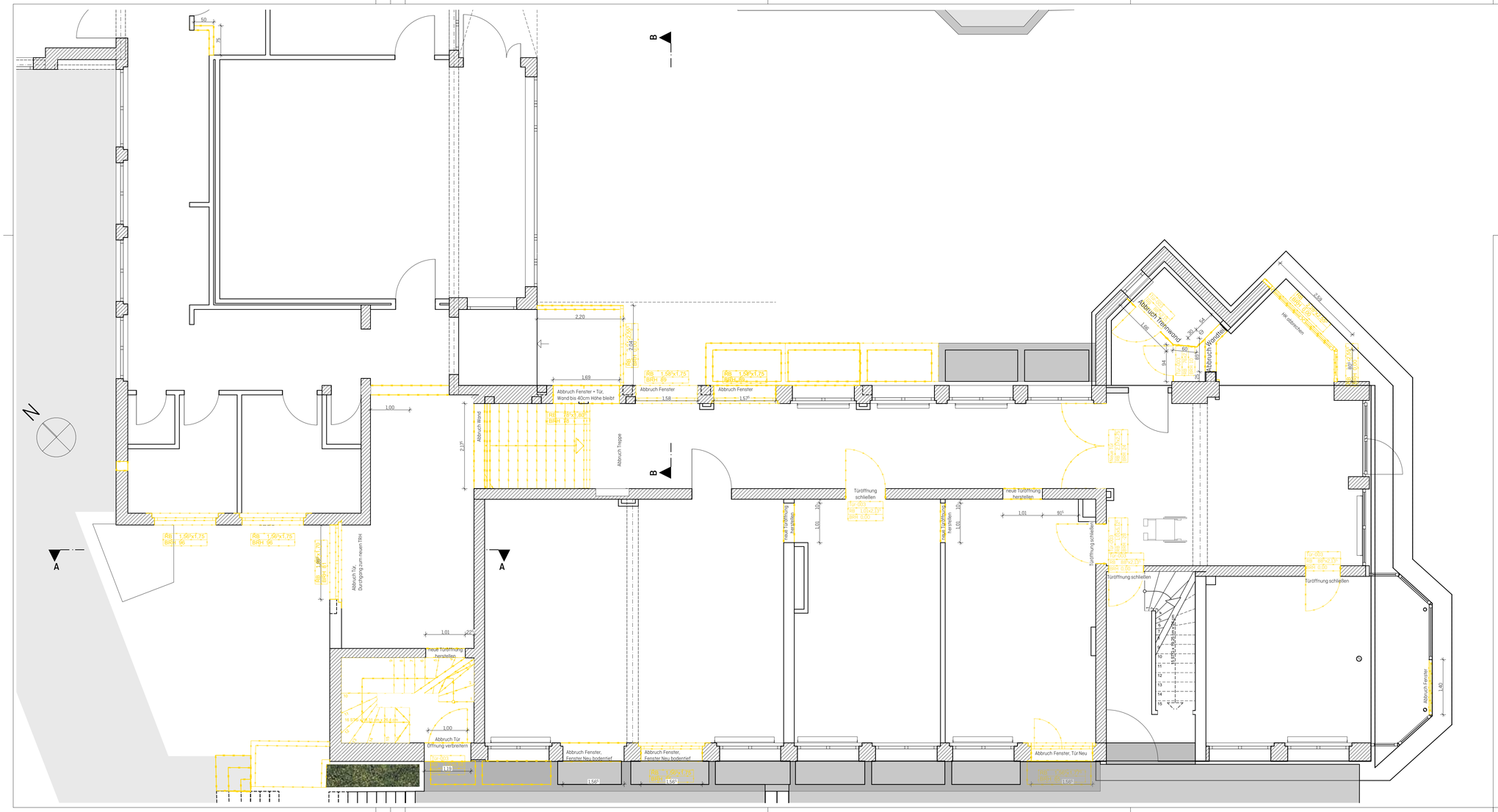

Porotonmauerwerk genaue Bezeichnung s. Pläne Statik	RD = Rohdecke	FD = Fundamentdurchbruch	
Kalksandsteinmauerwerk genaue Bezeichnung s. Pläne Statik	OKRD = Oberkante Rohdecke	FA = Fundamentaussparung	
Stahlbeton genaue Bezeichnung s. Pläne Statik	OKFF = Oberkante Fertigfußboden	FS = Fundamentschlitz	
Nicht tragende Innenwände nach LV und Angabe der Bauleitung	UKRD = Unterkante Rohdecke		
	UZ = Unterzug	WD = Wanddurchbruch	
	VK = Vorderkante	WA = Wandaussparung	
Dämmung	VK fbbü = Vorderkante flächenbündig	WS = Wandschlitz senkrecht	
Abbruch	Neubau	WW = Wandschlitz waagerecht	
		DD = Deckendurchbruch	
▽ = OK Fertigbau	Deckendurchbruch	BD = Bodendurchbruch	
△ = UK Fertigbau		DS = Deckenschlitz	
▼ = OK Rohbau	Bodendurchbruch		
▲ = UK Rohbau	Wanddurchbruch		
	S = Sanitär	FBS = Fußbodenschlitz	
	H = Heizung	FBA = Fußbodenaussparung	
	E = Elektro		
	L = Lüftung		

INDEX	DATUM	ÄNDERUNGEN	BEARB.	GEPR.

Die Vorgaben der Statik und der Wärmeschutzberechnung sind unbedingt einzuhalten!

Sämtliche Maße sind vom Unternehmer eigenverantwortlich am Bau zu prüfen!
Alle Werkpläne sind nur in Verbindung mit den gültigen Schal- und Bewehrungsplänen des Tragwerksplaners, sowie den Durchbruchsplänen der Fachingenieure gültig und/oder den ergänzenden Angaben.
Dehnungsfugen sind nach Angabe Tragwerksplaner auszuführen.
Der Ausführende ist verpflichtet, den Auftraggeber auf etwaige Unstimmigkeiten der Ausführungsunterlagen hinzuweisen (VOB, § 3.3).

Alle Öffnungsmaße und Brüstungshöhen beziehen sich auf: OKFF

± 0,00 = 272,55 m NHN = OKFF EG

Grundriss 00 Erdgeschoss Abbruch

BAUVORHABEN
2320 Lüdenscheider Straße 17
Nutzungsänderung mit
Erweiterung einer KiTa

Lüdenscheider Straße 17
51688 Wipperfürth

künz
+
wiedenkeller
architekten

BAUHERR
Ev. Kirchengemeinde Wipperfürth
Lüdenscheider Straße 17
51688 Wipperfürth

16.05.2025
Unterschrift Bauher

PLANVERFASSER
künz + wiedenkeller architekten partner mbB
Thomas-Mann-Straße 38
42929 Wermelskirchen

T. 02196 / 729032-0

mail@kuenzwiedenkeller.de
www.kuenzwiedenkeller.de

16.05.2025
Unterschrift Architekt

Ausführungsplanung

Plan Nr.: 2320.0.

Gezeichnet: NT

Geprüft: DW

Maßstab: 1:50

Blattgröße: DIN A2

Datum: 16.05.2025